マードレ松田

格式ある紀尾井町・2027年2月リニューアル予定



案内図



基準階平面図（3階）

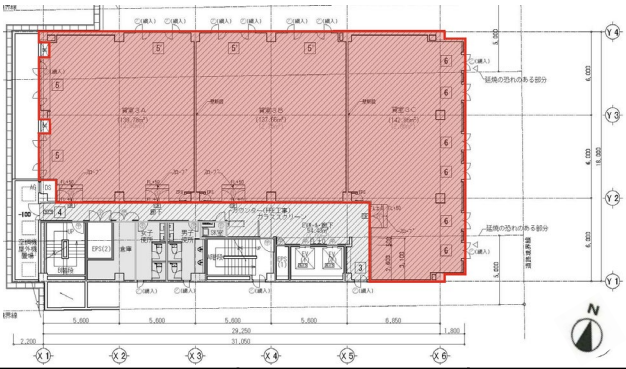

2027年2月エントランス等RN予定

各階個別空調

常用EV 2基

募集条件　※契約形態：定期借家契約5年

階	用途	面積		月額賃料		月額共益費		敷金		入居可能時期
		㎡	坪	坪単価	金額	坪単価	金額	坪単価	金額	
2	事務所	142.86	43.21	相談		賃料に含む		賃料12ヶ月分		2027年2月（予定）
3	事務所	420.29	127.13	相談		賃料に含む		賃料12ヶ月分		2027年2月（予定）
4	事務所	409.78	123.95	相談		賃料に含む		賃料12ヶ月分		2027年2月（予定）
5	事務所（専用テラス付）	245.75	74.33	相談		賃料に含む		賃料12ヵ月分		2027年2月（予定）

所在地　：東京都千代田区紀尾井町4番13号
交通　：丸の内線・銀座線「赤坂見附駅」徒歩5分
　有楽町線・半蔵門線・南北線「永田町駅」徒歩4分
敷地面積　：1,092㎡
延床面積　：3,679㎡
構造・規模　：鉄骨鉄筋コンクリート造・地下2階、地上6階
駐車場　：屋内自走式 空有
竣工年月　：1987年3月

担当（おさだ）：長田、野村

〔お問合せ先〕大成有楽不動産株式会社
ビル事業第一部　ビル事業室（第二）
〒104-8330 東京都中央区京橋3-13-1（有楽ビル）
TEL：03-3567-4531　携帯：080-1021-7174
MAIL：osada.h@taisei-yuraku.co.jp

マードレ松田

各階平面図

●2階平面図

- 面積:142.86㎡(43.21坪)
- OAフロア50㎜

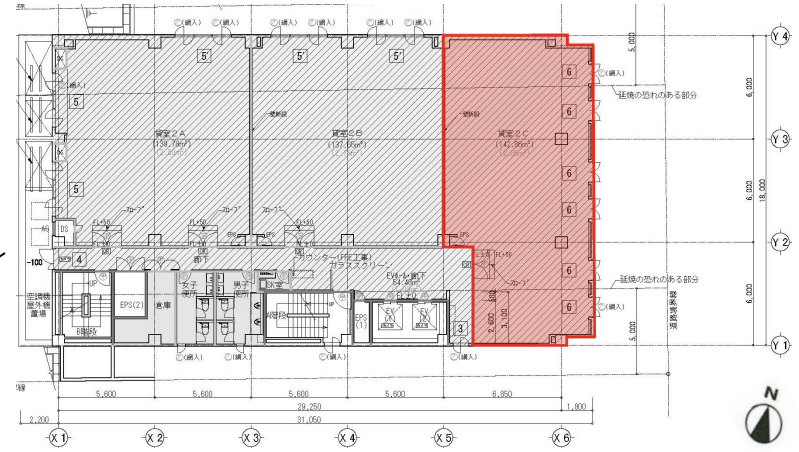

●3階平面図

- 面積:420.29㎡(127.13坪)
- OAフロア50㎜

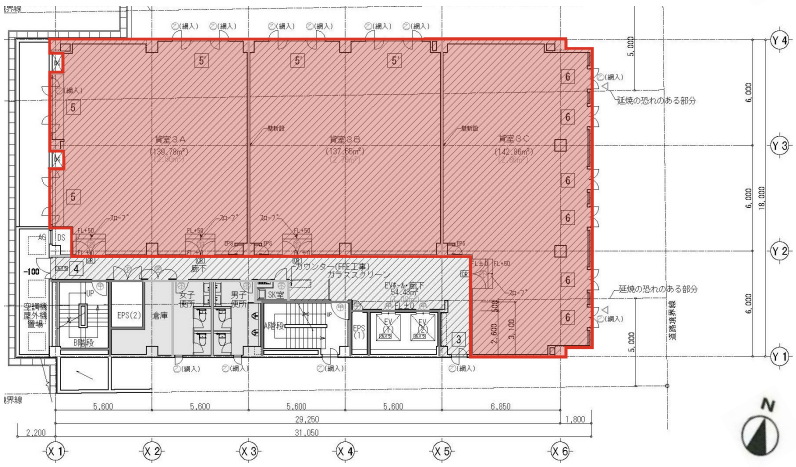

●4階平面図

- 面積:409.78㎡(123.95坪)
- OAフロア50㎜

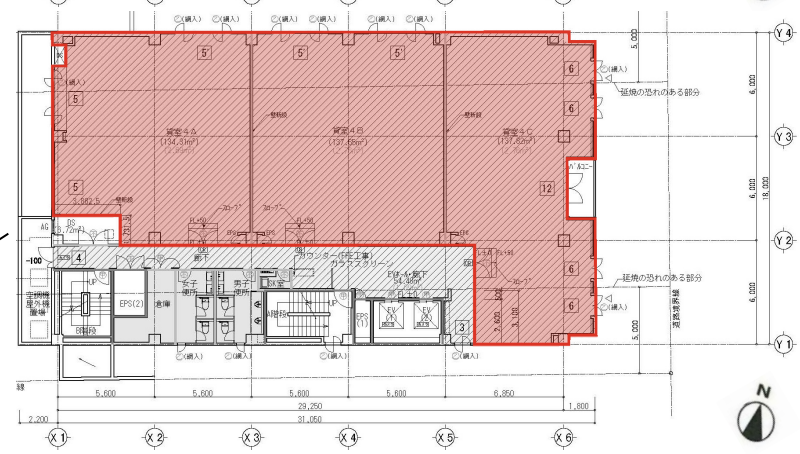

●5階平面図

- 面積:245.75㎡(74.33坪)
- OAフロア50㎜
- 専用テラス付

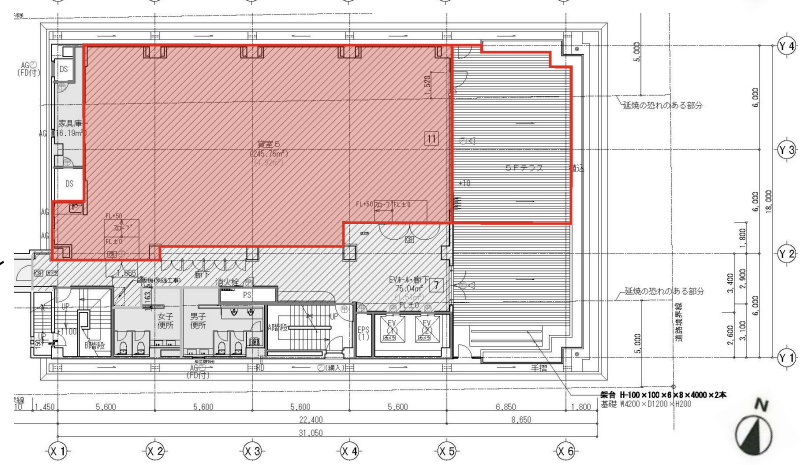

〔お問合せ先〕大成有楽不動産株式会社
ビル事業第一部　ビル事業室(第二)
〒104-8330 東京都中央区京橋3-13-1(有楽ビル)
TEL：03-3567-4531　携帯：080-1021-7174
MAIL：osada.h@taisei-yuraku.co.jp
担当：長田(おさだ)、野村